

NOTA:
NÃO MEDIR OS DESENHOS. USAR SÓ A COTAGEM.
TODAS AS COTAS DEVEM SER VERIFICADAS EM OBRA.
PARA QUALQUER ALTERAÇÃO, TERA DE SER CONSULTADO PREVIAMENTE O PROJECTISTA.
O PRESENTE PROJECTO SÓ PODE SER UTILIZADO EM OBRA DEPOIS DE APROVADO E LICENCIADO PELAS ENTIDADES COMPETENTES.

REVISÃO	DATA	DATA DE PLOTAGEM: 2018-08-23

AES ARQUITECTURA
ENGENHARIA
SERVIÇOS
SOLUÇÕES CRIATIVAS E INTEGRADAS

**AVENIDA DA REPÚBLICA N.º 121, 123 E 125, ARRENTELA,
2840-741 SEIXAL / PORTUGAL**

Tel: (+351) 212 229 118 E-mail: info@aes.com.pt
www.aes.com.pt (GPS: N 38° 37.509' - W 009° 06.209')

N.º/REF.
229/18

PROJECTO	ARQUITECTURA HABITAÇÃO UNIFAMILIAR
LOCAL	Lote 974 da Avenida do Pinhal Conde da Cunha - Seixal
TÉCNICO RESPONSÁVEL	Antonio Albuquerque, Arq.to
FASE DO PROJECTO	DATA Agosto 2018
DESIGNAÇÃO	Planta do Piso 0
ESCALA 1:100	DESENHO Nº 002
ESTE DESENHO É PROPRIEDADE DO AUTOR E NÃO PODE SER REPRODUZIDO, DIVULGADO OU COPIADO, NO TODO OU EM PARTE, SEM AUTORIZAÇÃO EXPRESSA. RESERVADOS TODOS OS DIREITOS PELA LEGISLAÇÃO EM VIGOR.	

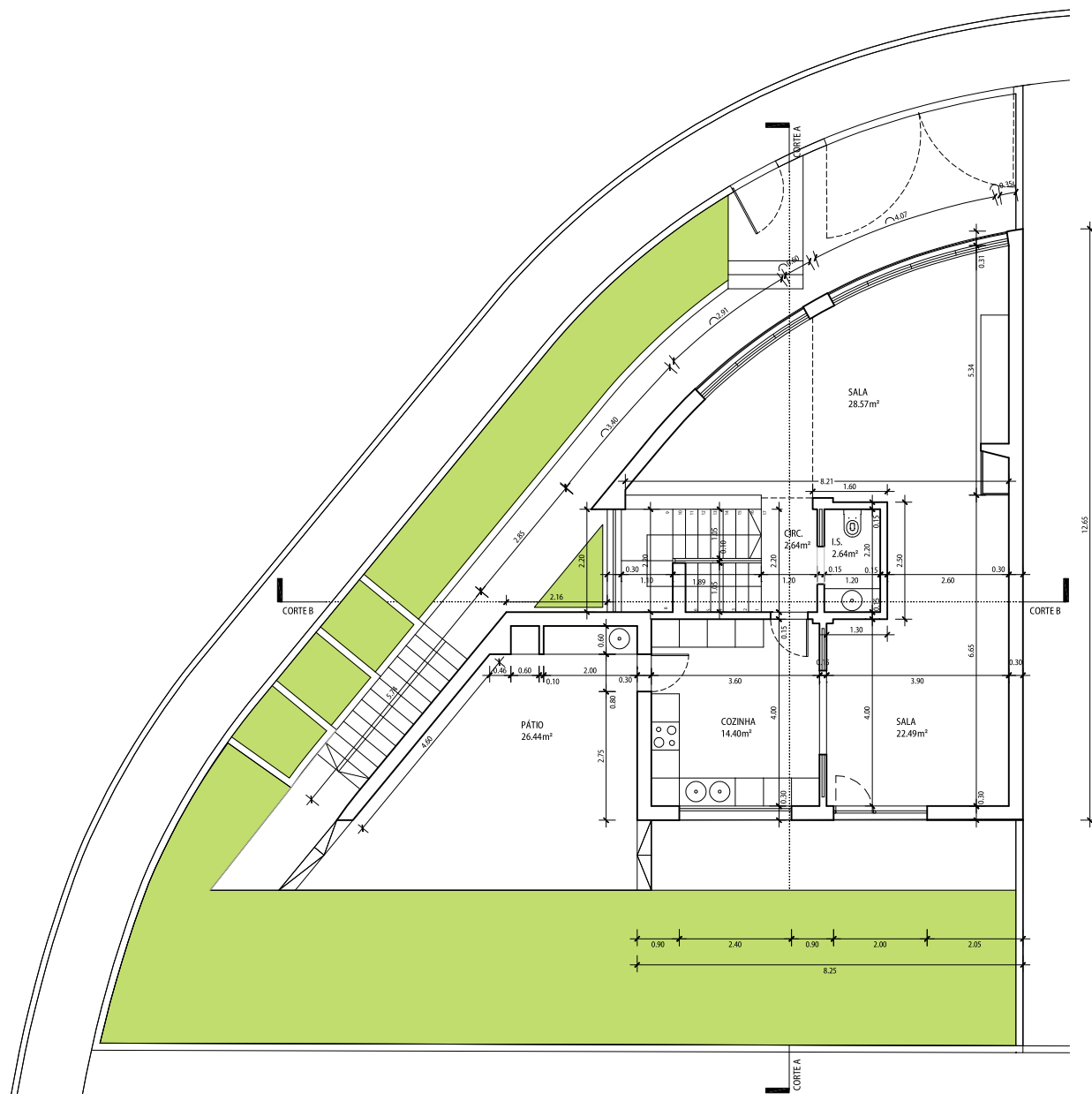

NOTA:
NÃO MEDIR OS DESENHOS. USAR SÓ A COTAGEM.
TODAS AS COTAS DEVEM SER VERIFICADAS EM OBRA.
PARA QUALQUER ALTERAÇÃO, TERA DE SER CONSULTADO PREVIAMENTE O PROJECTISTA.
O PRESENTE PROJECTO SÓ PODE SER UTILIZADO EM OBRA DEPOIS DE APROVADO E LICENCIADO PELAS ENTIDADES COMPETENTES.

REVISÃO	DATA	DATA DE PLOTAGEM: 2018-08-23



AVENIDA DA REPÚBLICA N.º 121, 123 E 125, ARRENTELA,
2840-741 SEIXAL / PORTUGAL
Tel: (+351) 212 229 118 E-mail: info@aes.com.pt
www.aes.com.pt (GPS: N 38° 37.509' - W 009° 06.209')

N.º REF.
229/18

PROJECTO
ARQUITECTURA
HABITAÇÃO UNIFAMILIAR

LOCAL
Lote 974 da Avenida do Pinhal Conde da Cunha - Seixal

TÉCNICO RESPONSÁVEL
Antonio Albuquerque, Arq.to

FASE DO PROJECTO
DATA
Agosto 2018

DESIGNAÇÃO
Planta do Piso 1

ESCALA
1:100
DESENHO Nº
003

ESTE DESENHO É PROPRIEDADE DO AUTOR E NÃO PODE SER REPRODUZIDO, DIVULGADO OU COPIADO, NO TODO OU EM PARTE, SEM AUTORIZAÇÃO EXPRESSA. RESERVADOS TODOS OS DIREITOS PELA LEGISLAÇÃO EM VIGOR.

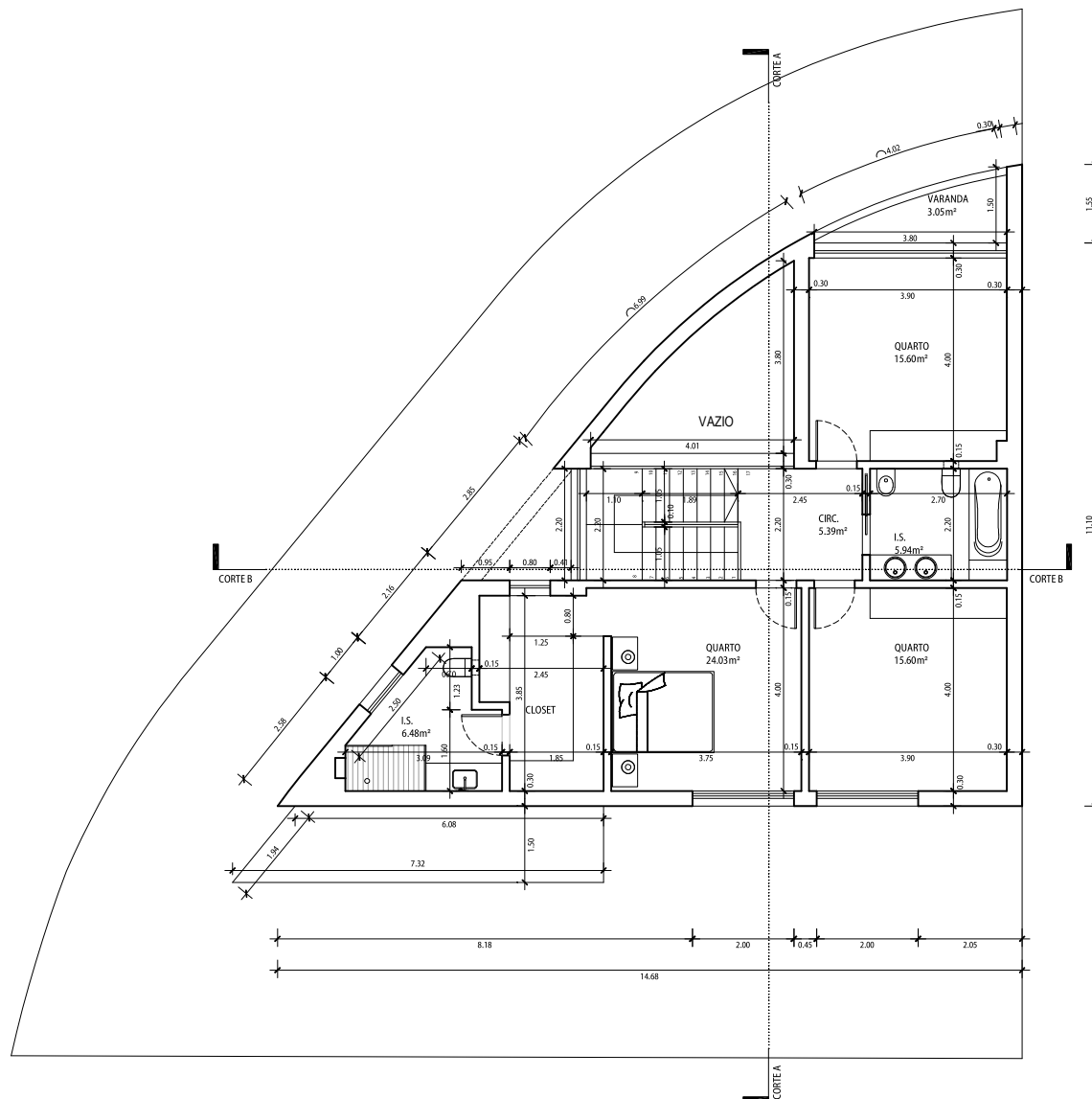

NOTA:
NÃO MEDIR OS DESENHOS. USAR SÓ A COTAGEM.
TODAS AS COTAS DEVEM SER VERIFICADAS EM OBRA.
PARA QUALQUER ALTERAÇÃO, TERA DE SER CONSULTADO PREVIAMENTE O PROJECTISTA.
O PRESENTE PROJECTO SÓ PODE SER UTILIZADO EM OBRA DEPOIS DE APROVADO E LICENCIADO PELAS ENTIDADES COMPETENTES.

REVISÃO	DATA	DATA DE PLOTAGEM: 2018-08-23



AVENIDA DA REPÚBLICA N.º 121, 123 E 125, ARRENTELA, 2840-741 SEIXAL / PORTUGAL
Tel: (+351) 212 229 118 E-mail: info@aes.com.pt
www.aes.com.pt (GPS: N 38° 37.509' - W 009° 06.209')

N.º REF.

229/18

PROJECTO
ARQUITECTURA
HABITAÇÃO UNIFAMILIAR

LOCAL
Lote 974 da Avenida do Pinhal Conde da Cunha - Seixal

TÉCNICO RESPONSÁVEL
Antonio Albuquerque, Arq.to

FASE DO PROJECTO DATA
Agosto 2018

DESIGNAÇÃO
Planta do Piso 2

ESCALA DESENHO N.º
1:100 004

ESTE DESENHO É PROPRIEDADE DO AUTOR E NÃO PODE SER REPRODUZIDO, DIVULGADO OU COPIADO, NO TODO OU EM PARTE, SEM AUTORIZAÇÃO EXPRESSA. RESERVADOS TODOS OS DIREITOS PELA LEGISLAÇÃO EM VIGOR.

